

ΠΕΡΙΦΕΡΕΙΑΚΗ ΕΝΟΤΗΤΑ : ΝΑΞΟΥ  
 ΔΗΜΟΣ : ΝΑΞΟΥ ΚΑΙ ΜΙΚΡΩΝ ΚΥΚΛΑΔΩΝ  
 ΔΗΜΟΤΙΚΗ ΕΝΟΤΗΤΑ : ΔΡΥΜΑΛΙΑΣ  
 ΔΗΜΟΤΙΚΗ ΚΟΙΝΟΤΗΤΑ : ΚΟΡΩΝΟΥ

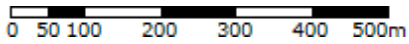

ΚΩΔΙΚΟΣ ΑΡΙΘΜΟΣ ΕΘΝΙΚΟΥ ΚΤΗΜΑΤΟΛΟΓΙΟΥ: **290650509055**

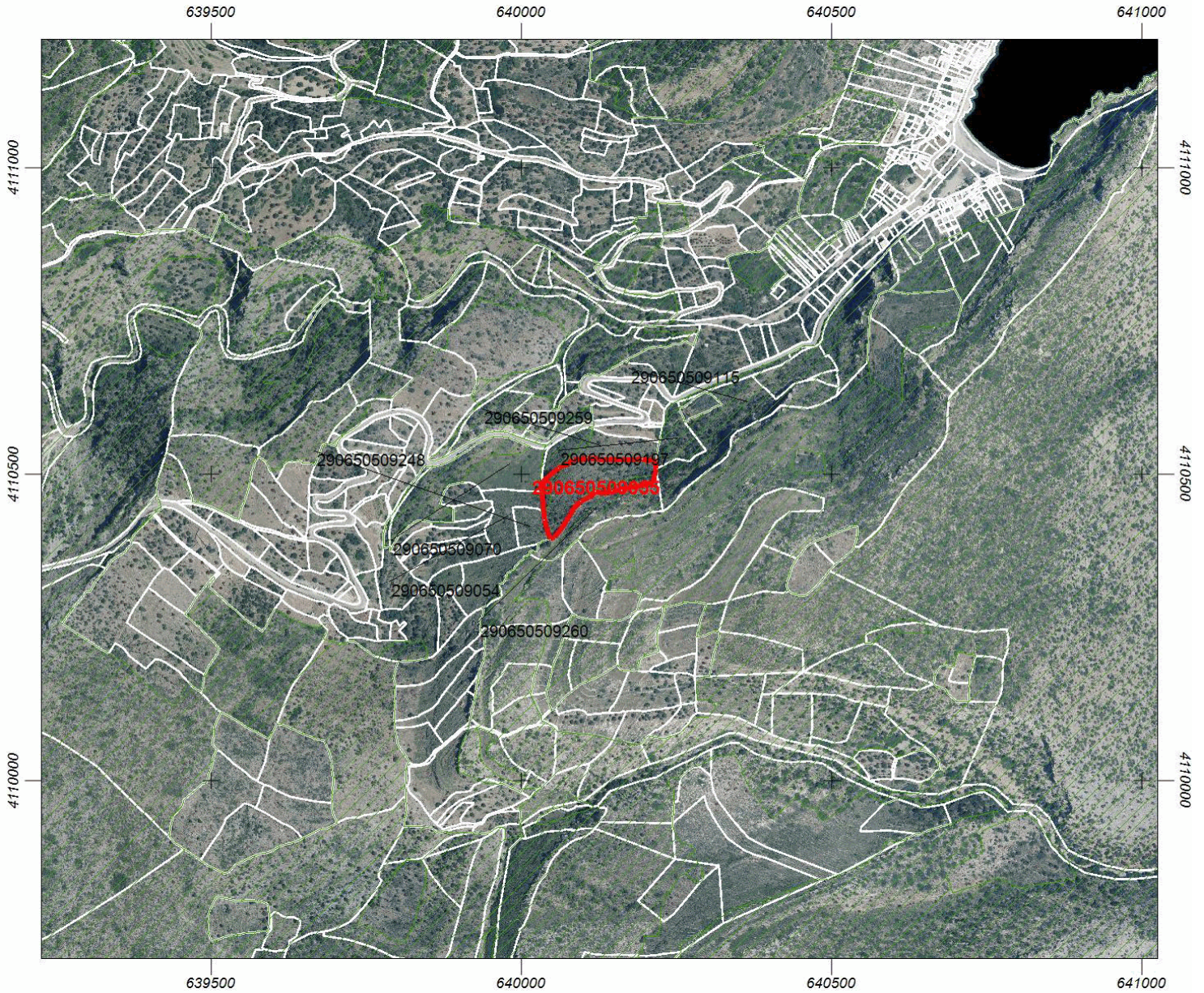





**ΑΠΟΣΠΑΣΜΑ ΚΤΗΜΑΤΟΛΟΓΙΚΟΥ ΔΙΑΓΡΑΜΜΑΤΟΣ ΑΝΑΡΤΗΣΗΣ**



ΚΛΙΜΑΚΑ 1 : 10000

Φωτοληψία: 2007 έως 2009

**ΥΠΟΜΝΗΜΑ**

-  Οριο γεωτεμαχίου που αφορά το απόσπασμα
-  Οριο γεωτεμαχίου
-  Οριο χώρου αποκλειστικής χρήσης διηρημένων ιδιοκτησιών
-  Ζώνη δουλείας
-  Διεκδικούμενη δασική έκταση
-  Οριο νομής από αναδασμό

Εμβαδόν γεωτεμαχίου από κτηματογράφιση: 11428 τ.μ.

Εμβαδόν Δήλωσης/Τίτλου: 11.432,11 τ.μ.

Εμβαδό τμήματος δασικού χαρακτήρα: -

Αποδεκτή απόκλιση εμβαδού: ±799,97 τ.μ.

Σύστημα Αναφοράς: Ε.Γ.Σ.Α. '87

ΟΜΟΡΟΙ ΙΔΙΟΚΤΗΤΕΣ ΤΟΥ ΓΕΩΤΕΜΑΧΙΟΥ ΜΕ ΚΑΕΚ: 290650509055

<b>ΚΑΕΚ ΟΜΟΡΟΥ ΓΕΩΤΕΜΑΧΙΟΥ</b>	<b>ΟΝΟΜΑΤΕΠΩΝΥΜΟ ΙΔΙΟΚΤΗΤΗ</b>
290650509197	ΒΑΘΗ ΜΑΡΓΑΡΙΤΑ
290650509248	ΚΟΥΦΟΠΟΥΛΟΣ ΜΙΧΑΗΛ
290650509054	ΚΟΥΦΟΠΟΥΛΟΣ ΧΡΗΣΤΟΣ

ΑΑ	Συντεταγμένες κορυφών του γεωτεμαχίου	
	Χ	Υ
1	640217.802	4110507.856
2	640212.213	4110485.622
3	640191.244	4110480.191
4	640174.349	4110477.023
5	640162.733	4110473.554
6	640158.208	4110473.403
7	640146.592	4110471.593
8	640144.329	4110468.123
9	640141.312	4110467.821
10	640125.322	4110469.481
11	640119.741	4110471.291
12	640111.595	4110463.447
13	640096.811	4110455.451
14	640085.950	4110443.685
15	640076.899	4110428.449
16	640071.921	4110421.962
17	640068.602	4110415.174
18	640066.339	4110411.554
19	640053.517	4110396.167
20	640047.130	4110393.700
21	640042.990	4110404.580
22	640042.450	4110410.290
23	640040.600	4110414.490
24	640038.360	4110424.720
25	640037.420	4110430.560
26	640036.840	4110437.850
27	640034.559	4110471.011
28	640033.559	4110485.552
29	640034.887	4110486.678
30	640043.184	4110494.748
31	640060.532	4110509.230
32	640065.887	4110512.247
33	640078.407	4110516.923
34	640084.668	4110523.033
35	640090.023	4110522.957

36	640099.149	4110524.240
37	640107.145	4110525.296
38	640115.215	4110524.315
39	640123.889	4110523.636
40	640127.132	4110523.184
41	640141.840	4110522.128
42	640158.962	4110522.279
43	640178.196	4110522.807
44	640190.415	4110523.033
45	640195.091	4110523.335
46	640202.106	4110522.505
47	640213.646	4110520.468
48	640218.528	4110519.391
49	640217.802	4110507.856

**Παρατηρήσεις**

1. Η ακρίβεια των συντεταγμένων είναι αυτή που ορίζεται από τις τεχνικές προδιαγραφές του Εθνικού Κτηματολογίου, με τις οποίες συντάχθηκαν τα κτηματολογικά διαγράμματα.
2. Το πλήθος των δεκαδικών ψηφίων στις συντεταγμένες δεν υποδηλώνει την ακρίβεια τους, αλλά δίνεται ώστε να ελαχιστοποιηθεί τυχόν σφάλμα στρογγύλευσης στον υπολογισμό του εμβαδού.
3. Η κλίμακα απόδοσης του διαγράμματος εξυπηρετεί την ευκρίνεια του σχεδίου και δεν αντιστοιχεί απαραίτητα στην ακρίβεια συλλογής των δεδομένων.