

ΠΕΡΙΦΕΡΕΙΑΚΗ ΕΝΟΤΗΤΑ : ΝΑΞΟΥ  
 ΔΗΜΟΣ : ΝΑΞΟΥ ΚΑΙ ΜΙΚΡΩΝ ΚΥΚΛΑΔΩΝ  
 ΔΗΜΟΤΙΚΗ ΕΝΟΤΗΤΑ : ΔΡΥΜΑΛΙΑΣ  
 ΔΗΜΟΤΙΚΗ ΚΟΙΝΟΤΗΤΑ : ΜΟΝΗΣ

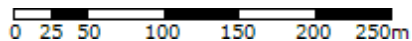

ΚΩΔΙΚΟΣ ΑΡΙΘΜΟΣ ΕΘΝΙΚΟΥ ΚΤΗΜΑΤΟΛΟΓΙΟΥ: 290830204076

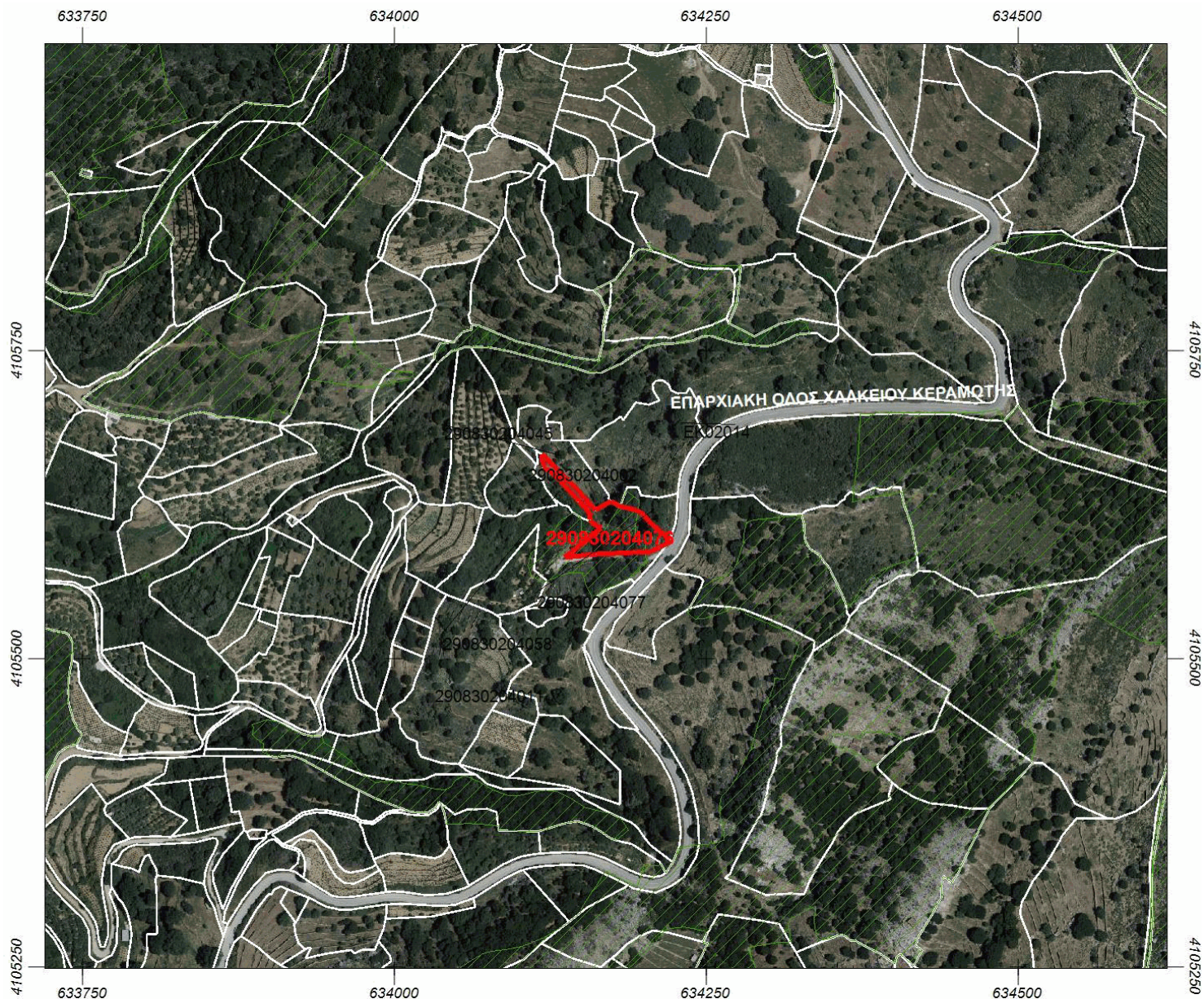





**ΑΠΟΣΠΑΣΜΑ ΚΤΗΜΑΤΟΛΟΓΙΚΟΥ ΔΙΑΓΡΑΜΜΑΤΟΣ ΑΝΑΡΤΗΣΗΣ**



ΚΛΙΜΑΚΑ 1 : 5000

Φωτοληψία: 2007 έως 2009

**ΥΠΟΜΝΗΜΑ**

-  Οριο γεωτεμαχίου που αφορά το απόσπασμα
-  Οριο γεωτεμαχίου
-  Οριο χώρου αποκλειστικής χρήσης διηρημένων ιδιοκτησιών
-  Ζώνη δουλείας
-  Διεκδικούμενη δασική έκταση
-  Οριο νομής από αναδασμό

Εμβαδόν γεωτεμαχίου από κτηματογράφηση: 2333 τ.μ.  
 Εμβαδόν Δήλωσης/Τίτλου: 1.800,00 τ.μ.  
 Εμβαδό τμήματος δασικού χαρακτήρα: -

Αποδεκτή απόκλιση εμβαδού: ±163,34 τ.μ.

Σύστημα Αναφοράς: Ε.Γ.Σ.Α. '87

ΟΜΟΡΟΙ ΙΔΙΟΚΤΗΤΕΣ ΤΟΥ ΓΕΩΤΕΜΑΧΙΟΥ ΜΕ ΚΑΕΚ: 290830204076

ΚΑΕΚ ΟΜΟΡΟΥ ΓΕΩΤΕΜΑΧΙΟΥ	ΟΝΟΜΑΤΕΠΩΝΥΜΟ ΙΔΙΟΚΤΗΤΗ
290830204045	ΜΑΓΚΑΝΑΡΗΣ ΕΜΜΑΝΟΥΗΛ
290830204002	ΧΑΤΖΟΠΟΥΛΟΣ ΜΙΧΑΗΛ

ΑΑ	Συντεταγμένες κορυφών του γεωτεμαχίου	
	Χ	Υ
1	634161.163	4105620.234
2	634173.760	4105627.380
3	634180.620	4105623.200
4	634193.950	4105620.160
5	634198.970	4105617.780
6	634204.530	4105610.770
7	634221.230	4105596.710
8	634219.250	4105593.130
9	634205.750	4105586.390
10	634161.830	4105584.400
11	634136.960	4105581.890
12	634165.800	4105605.700
13	634158.080	4105610.490
14	634157.770	4105612.480
15	634157.310	4105616.300
16	634153.960	4105621.320
17	634150.320	4105625.470
18	634147.940	4105627.540
19	634142.220	4105633.870
20	634135.680	4105641.100
21	634130.200	4105647.040
22	634125.790	4105651.730
23	634122.590	4105653.020
24	634122.380	4105652.650
25	634119.770	4105654.360
26	634120.750	4105656.220
27	634119.130	4105658.440
28	634118.130	4105665.820
29	634124.518	4105660.186
30	634136.557	4105647.089
31	634146.611	4105637.167
32	634150.337	4105632.518
33	634161.163	4105620.234

**Παρατηρήσεις**

1. Η ακρίβεια των συντεταγμένων είναι αυτή που ορίζεται από τις τεχνικές προδιαγραφές του Εθνικού Κτηματολογίου, με τις οποίες συντάχθηκαν τα κτηματολογικά διαγράμματα.
2. Το πλήθος των δεκαδικών ψηφίων στις συντεταγμένες δεν υποδηλώνει την ακρίβεια τους, αλλά δίνεται ώστε να ελαχιστοποιηθεί τυχόν σφάλμα στρογγύλευσης στον υπολογισμό του εμβαδού.
3. Η κλίμακα απόδοσης του διαγράμματος εξυπηρετεί την ευκρίνεια του σχεδίου και δεν αντιστοιχεί απαραίτητα στην ακρίβεια συλλογής των δεδομένων.