

ΠΕΡΙΦΕΡΕΙΑΚΗ ΕΝΟΤΗΤΑ : ΝΑΞΟΥ
 ΔΗΜΟΣ : ΝΑΞΟΥ ΚΑΙ ΜΙΚΡΩΝ ΚΥΚΛΑΔΩΝ
 ΔΗΜΟΤΙΚΗ ΕΝΟΤΗΤΑ : ΔΡΥΜΑΛΙΑΣ
 ΔΗΜΟΤΙΚΗ ΚΟΙΝΟΤΗΤΑ : ΚΟΡΩΝΙΔΟΣ

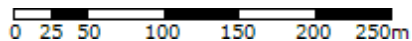

ΚΩΔΙΚΟΣ ΑΡΙΘΜΟΣ ΕΘΝΙΚΟΥ ΚΤΗΜΑΤΟΛΟΓΙΟΥ: **290641302025**

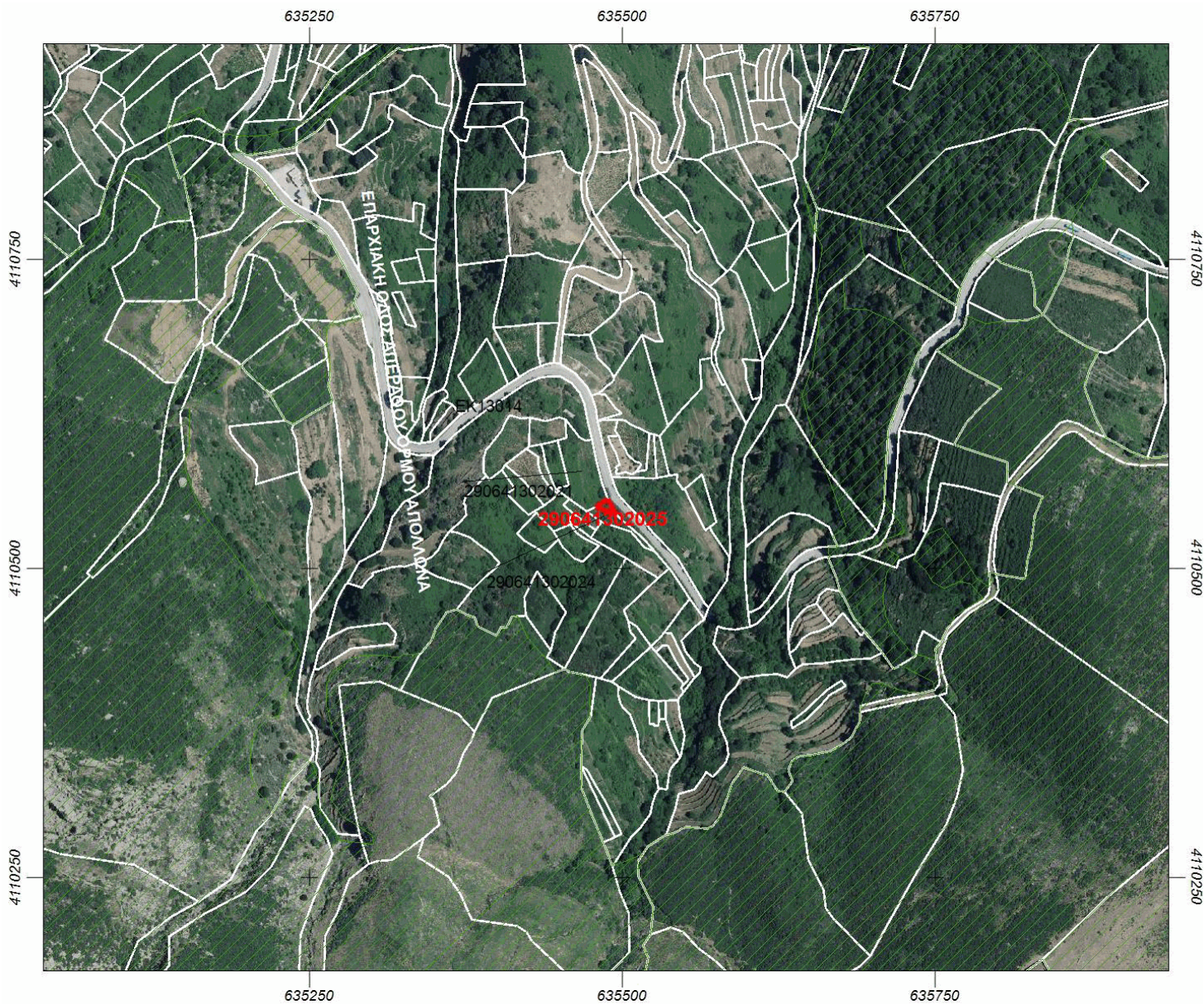



ΑΠΟΣΠΑΣΜΑ ΚΤΗΜΑΤΟΛΟΓΙΚΟΥ ΔΙΑΓΡΑΜΜΑΤΟΣ ΑΝΑΡΤΗΣΗΣ



ΚΛΙΜΑΚΑ 1 : 5000

Φωτοληψία: 2007 έως 2009

ΥΠΟΜΝΗΜΑ

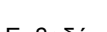
-  Οριο γεωτεμαχίου που αφορά το απόσπασμα
-  Οριο γεωτεμαχίου
-  Οριο χώρου αποκλειστικής χρήσης διηρημένων ιδιοκτησιών
-  Ζώνη δουλείας
-  Διεκδικούμενη δασική έκταση
-  Οριο νομής από αναδασμό

Εμβαδόν γεωτεμαχίου από κτηματογράφηση: 82 τ.μ.
 Εμβαδόν Δήλωσης/Τίτλου: 80,05 τ.μ.

Αποδεκτή απόκλιση εμβαδού: ±5,71 τ.μ.

Σύστημα Αναφοράς: Ε.Γ.Σ.Α. '87

ΟΜΟΡΟΙ ΙΔΙΟΚΤΗΤΕΣ ΤΟΥ ΓΕΩΤΕΜΑΧΙΟΥ ΜΕ ΚΑΕΚ: 290641302025

| ΚΑΕΚ ΟΜΟΡΟΥ ΓΕΩΤΕΜΑΧΙΟΥ | ΟΝΟΜΑΤΕΠΩΝΥΜΟ ΙΔΙΟΚΤΗΤΗ |
|-------------------------|-------------------------|
| 290641302021 | ΣΙΔΕΡΗΣ ΙΩΑΝΝΗΣ |
| 290641302024 | ΣΙΔΕΡΗΣ ΜΑΤΘΑΙΟΣ |

ΣΥΝΤΕΤΑΓΜΕΝΕΣ ΚΟΡΥΦΩΝ ΓΕΩΤΕΜΑΧΙΟΥ ΜΕ ΚΑΕΚ: 290641302025

| ΑΑ | Συντεταγμένες κορυφών του γεωτεμαχίου | |
|----|---------------------------------------|-------------|
| | Χ | Υ |
| 1 | 635488.940 | 4110555.547 |
| 2 | 635495.213 | 4110543.208 |
| 3 | 635492.393 | 4110544.290 |
| 4 | 635478.920 | 4110549.046 |
| 5 | 635488.940 | 4110555.547 |

Παρατηρήσεις

1. Η ακρίβεια των συντεταγμένων είναι αυτή που ορίζεται από τις τεχνικές προδιαγραφές του Εθνικού Κτηματολογίου, με τις οποίες συντάχθηκαν τα κτηματολογικά διαγράμματα.
2. Το πλήθος των δεκαδικών ψηφίων στις συντεταγμένες δεν υποδηλώνει την ακρίβεια τους, αλλά δίνεται ώστε να ελαχιστοποιηθεί τυχόν σφάλμα στρογγύλευσης στον υπολογισμό του εμβαδού.
3. Η κλίμακα απόδοσης του διαγράμματος εξυπηρετεί την ευκρίνεια του σχεδίου και δεν αντιστοιχεί απαραίτητα στην ακρίβεια συλλογής των δεδομένων.