

ΠΕΡΙΦΕΡΕΙΑΚΗ ΕΝΟΤΗΤΑ : ΝΑΞΟΥ
 ΔΗΜΟΣ : ΝΑΞΟΥ ΚΑΙ ΜΙΚΡΩΝ ΚΥΚΛΑΔΩΝ
 ΔΗΜΟΤΙΚΗ ΕΝΟΤΗΤΑ : ΔΡΥΜΑΛΙΑΣ
 ΔΗΜΟΤΙΚΗ ΚΟΙΝΟΤΗΤΑ : ΚΟΡΩΝΙΔΟΣ

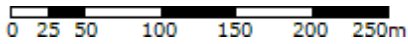

ΚΩΔΙΚΟΣ ΑΡΙΘΜΟΣ ΕΘΝΙΚΟΥ ΚΤΗΜΑΤΟΛΟΓΙΟΥ: **290641302038**

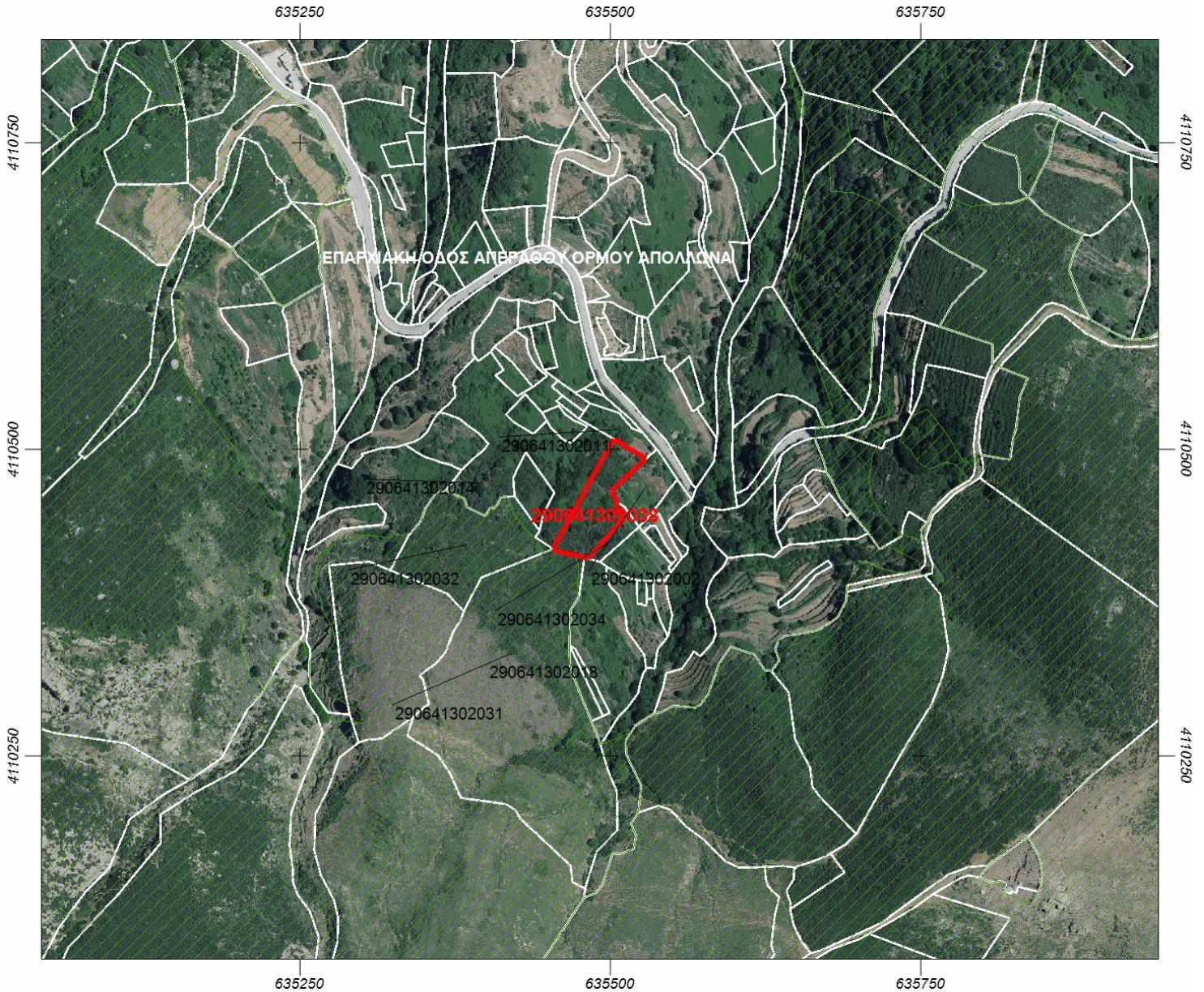





ΑΠΟΣΠΑΣΜΑ ΚΤΗΜΑΤΟΛΟΓΙΚΟΥ ΔΙΑΓΡΑΜΜΑΤΟΣ ΑΝΑΡΤΗΣΗΣ



ΚΛΙΜΑΚΑ 1 : 5000

Φωτοληψία: 2007 έως 2009

ΥΠΟΜΝΗΜΑ

-  Οριο γεωτεμαχίου που αφορά το απόσπασμα
-  Οριο γεωτεμαχίου
-  Οριο χώρου αποκλειστικής χρήσης διηρημένων ιδιοκτησιών
-  Ζώνη δουλείας
-  Διεκδικούμενη δασική έκταση
-  Οριο νομής από αναδασμό

Εμβαδόν γεωτεμαχίου από κτηματογράφιση: 2854 τ.μ.
 Εμβαδόν Δήλωσης/Τίτλου: 4.106,24 τ.μ.

Αποδεκτή απόκλιση εμβαδού: ±199,76 τ.μ.

Σύστημα Αναφοράς: Ε.Γ.Σ.Α. '87

ΟΜΟΡΟΙ ΙΔΙΟΚΤΗΤΕΣ ΤΟΥ ΓΕΩΤΕΜΑΧΙΟΥ ΜΕ ΚΑΕΚ: 290641302038

ΚΑΕΚ ΟΜΟΡΟΥ ΓΕΩΤΕΜΑΧΙΟΥ	ΟΝΟΜΑΤΕΠΩΝΥΜΟ ΙΔΙΟΚΤΗΤΗ
290641302018	ΜΑΝΔΗΛΛΑΡΑΣ ΠΕΤΡΟΣ
290641302031	ΣΙΔΕΡΗ ΜΑΡΙΑ
290641302031	ΣΙΔΕΡΗΣ ΑΝΤΩΝΙΟΣ
290641302002	ΦΑΚΙΝΟΥ ΒΑΣΙΛΙΚΗ

ΣΥΝΤΕΤΑΓΜΕΝΕΣ ΚΟΡΥΦΩΝ ΓΕΩΤΕΜΑΧΙΟΥ ΜΕ ΚΑΕΚ: 290641302038

ΑΑ	Συντεταγμένες κορυφών του γεωτεμαχίου	
	Χ	Υ
1	635529.100	4110491.970
2	635501.568	4110465.553
3	635505.160	4110456.920
4	635506.740	4110448.320
5	635511.111	4110443.025
6	635482.857	4110410.545
7	635479.460	4110411.445
8	635474.460	4110412.770
9	635457.470	4110416.136
10	635454.230	4110418.420
11	635471.180	4110449.361
12	635483.509	4110471.859
13	635503.300	4110507.980
14	635516.462	4110499.427
15	635529.100	4110491.970

Παρατηρήσεις

1. Η ακρίβεια των συντεταγμένων είναι αυτή που ορίζεται από τις τεχνικές προδιαγραφές του Εθνικού Κτηματολογίου, με τις οποίες συντάχθηκαν τα κτηματολογικά διαγράμματα.
2. Το πλήθος των δεκαδικών ψηφίων στις συντεταγμένες δεν υποδηλώνει την ακρίβεια τους, αλλά δίνεται ώστε να ελαχιστοποιηθεί τυχόν σφάλμα στρογγύλευσης στον υπολογισμό του εμβαδού.
3. Η κλίμακα απόδοσης του διαγράμματος εξυπηρετεί την ευκρίνεια του σχεδίου και δεν αντιστοιχεί απαραίτητα στην ακρίβεια συλλογής των δεδομένων.