

ΠΕΡΙΦΕΡΕΙΑΚΗ ΕΝΟΤΗΤΑ : ΝΑΞΟΥ  
 ΔΗΜΟΣ : ΝΑΞΟΥ ΚΑΙ ΜΙΚΡΩΝ ΚΥΚΛΑΔΩΝ  
 ΔΗΜΟΤΙΚΗ ΕΝΟΤΗΤΑ : ΔΡΥΜΑΛΙΑΣ  
 ΔΗΜΟΤΙΚΗ ΚΟΙΝΟΤΗΤΑ : ΣΚΑΔΟΥ

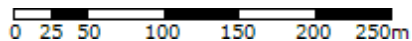

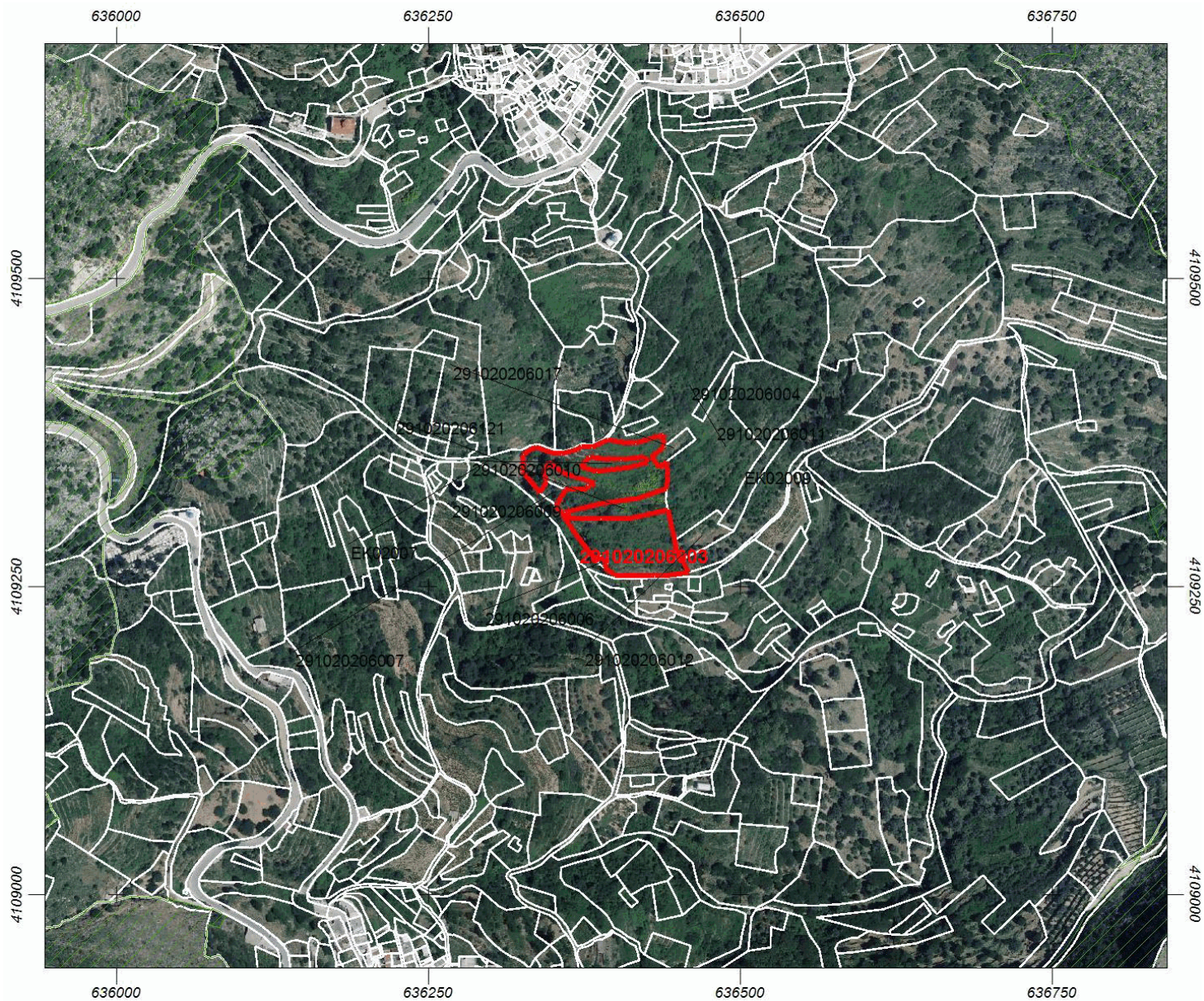





ΚΩΔΙΚΟΣ ΑΡΙΘΜΟΣ ΕΘΝΙΚΟΥ ΚΤΗΜΑΤΟΛΟΓΙΟΥ: 291020206003

**ΑΠΟΣΠΑΣΜΑ ΚΤΗΜΑΤΟΛΟΓΙΚΟΥ ΔΙΑΓΡΑΜΜΑΤΟΣ ΑΝΑΡΤΗΣΗΣ**



ΚΛΙΜΑΚΑ 1 : 5000

- ΥΠΟΜΝΗΜΑ**
-  Οριο γεωτεμαχίου που αφορά το απόσπασμα
  -  Οριο γεωτεμαχίου
  -  Οριο χώρου αποκλειστικής χρήσης διηρημένων ιδιοκτησιών
  -  Ζώνη δουλείας
  -  Διεκδικούμενη δασική έκταση
  -  Οριο νομής από αναδασμό

Φωτοληψία: 2007 έως 2009

Εμβαδόν γεωτεμαχίου από κτηματογράφιση: 7337 τ.μ.  
 Εμβαδόν Δήλωσης/Τίτλου: 125,00 τ.μ.

Αποδεκτή απόκλιση εμβαδού: ±542,11 τ.μ.

Σύστημα Αναφοράς: Ε.Γ.Σ.Α. '87

ΟΜΟΡΟΙ ΙΔΙΟΚΤΗΤΕΣ ΤΟΥ ΓΕΩΤΕΜΑΧΙΟΥ ΜΕ ΚΑΕΚ: 291020206003

ΚΑΕΚ ΟΜΟΡΟΥ ΓΕΩΤΕΜΑΧΙΟΥ	ΟΝΟΜΑΤΕΠΩΝΥΜΟ ΙΔΙΟΚΤΗΤΗ
291020206121	ΑΞΑΟΠΟΥΛΟΥ ΕΥΤΥΧΙΑ
291020206010	ΑΞΑΟΠΟΥΛΟΥ ΜΑΡΙΝΑ
291020206010	ΓΛΕΖΟΣ ΑΝΑΣΤΑΣΙΟΣ
291020206010	ΓΛΕΖΟΣ ΓΕΩΡΓΙΟΣ
291020206006	ΚΕΜΠΑΠΤΣΗ ΠΑΝΑΓΙΩΤΑ
291020206009	ΚΟΝΤΟΠΟΥΛΟΣ ΔΗΜΗΤΡΙΟΣ
291020206009	ΚΟΝΤΟΠΟΥΛΟΣ ΝΙΚΟΛΑΟΣ
291020206009	ΚΟΝΤΟΠΟΥΛΟΣ ΠΕΤΡΟΣ
291020206009	ΚΟΝΤΟΠΟΥΛΟΥ ΜΑΡΙΝΑ
291020206017	ΚΟΥΦΟΠΟΥΛΟΣ ΕΜΜΑΝΟΥΗΛ
291020206010	ΜΟΥΤΣΟΠΟΥΛΟΥ ΑΝΕΖΑ
291020206012	ΠΑΠΑΚΩΝΣΤΑΝΤΗ ΒΑΣΙΛΙΚΗ
291020206011	ΧΟΥΖΟΥΡΗΣ ΠΕΤΡΟΣ

ΑΑ	Συντεταγμένες κορυφών του γεωτεμαχίου	
	Χ	Υ
1	636441.279	4109328.836
2	636417.638	4109320.907
3	636389.173	4109317.144
4	636359.743	4109310.100
5	636364.278	4109305.275
6	636373.927	4109304.600
7	636388.594	4109304.503
8	636413.103	4109305.565
9	636442.218	4109312.142
10	636447.433	4109287.395
11	636449.089	4109279.534
12	636453.344	4109271.471
13	636458.787	4109261.156
14	636443.349	4109259.215
15	636431.734	4109258.412
16	636410.326	4109257.976
17	636399.867	4109258.907
18	636391.340	4109265.014
19	636393.676	4109268.128
20	636388.030	4109274.415
21	636384.705	4109271.090
22	636368.591	4109291.115
23	636357.069	4109310.137
24	636352.594	4109314.354
25	636360.408	4109328.099
26	636377.187	4109328.536
27	636377.946	4109331.823
28	636381.049	4109331.363
29	636383.462	4109333.524
30	636358.639	4109341.361
31	636347.330	4109349.981
32	636342.641	4109342.166
33	636344.914	4109335.224
34	636339.722	4109326.076
35	636325.928	4109342.930

36	636326.751	4109357.077
37	636331.032	4109360.202
38	636336.466	4109362.505
39	636349.804	4109357.899
40	636356.720	4109357.406
41	636369.728	4109360.860
42	636372.692	4109363.328
43	636381.445	4109362.658
44	636393.984	4109368.870
45	636405.028	4109366.960
46	636416.575	4109366.049
47	636438.150	4109373.031
48	636439.312	4109363.118
49	636429.205	4109354.847
50	636435.432	4109346.547
51	636440.759	4109350.781
52	636442.100	4109339.336
53	636441.279	4109328.836
54	636372.160	4109346.770
55	636385.580	4109342.920
56	636410.500	4109345.990
57	636425.510	4109350.140
58	636424.180	4109354.650
59	636404.420	4109352.930
60	636388.390	4109353.450
61	636379.420	4109354.710
62	636372.160	4109346.770

**Παρατηρήσεις**

1. Η ακρίβεια των συντεταγμένων είναι αυτή που ορίζεται από τις τεχνικές προδιαγραφές του Εθνικού Κτηματολογίου, με τις οποίες συντάχθηκαν τα κτηματολογικά διαγράμματα.
2. Το πλήθος των δεκαδικών ψηφίων στις συντεταγμένες δεν υποδηλώνει την ακρίβεια τους, αλλά δίνεται ώστε να ελαχιστοποιηθεί τυχόν σφάλμα στρογγύλευσης στον υπολογισμό του εμβαδού.
3. Η κλίμακα απόδοσης του διαγράμματος εξυπηρετεί την ευκρίνεια του σχεδίου και δεν αντιστοιχεί απαραίτητα στην ακρίβεια συλλογής των δεδομένων.