

ΠΕΡΙΦΕΡΕΙΑΚΗ ΕΝΟΤΗΤΑ : ΝΑΞΟΥ
 ΔΗΜΟΣ : ΝΑΞΟΥ ΚΑΙ ΜΙΚΡΩΝ ΚΥΚΛΑΔΩΝ
 ΔΗΜΟΤΙΚΗ ΕΝΟΤΗΤΑ : ΔΡΥΜΑΛΙΑΣ
 ΔΗΜΟΤΙΚΗ ΚΟΙΝΟΤΗΤΑ : ΚΟΡΩΝΟΥ

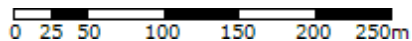

ΚΩΔΙΚΟΣ ΑΡΙΘΜΟΣ ΕΘΝΙΚΟΥ ΚΤΗΜΑΤΟΛΟΓΙΟΥ: **290650209018**

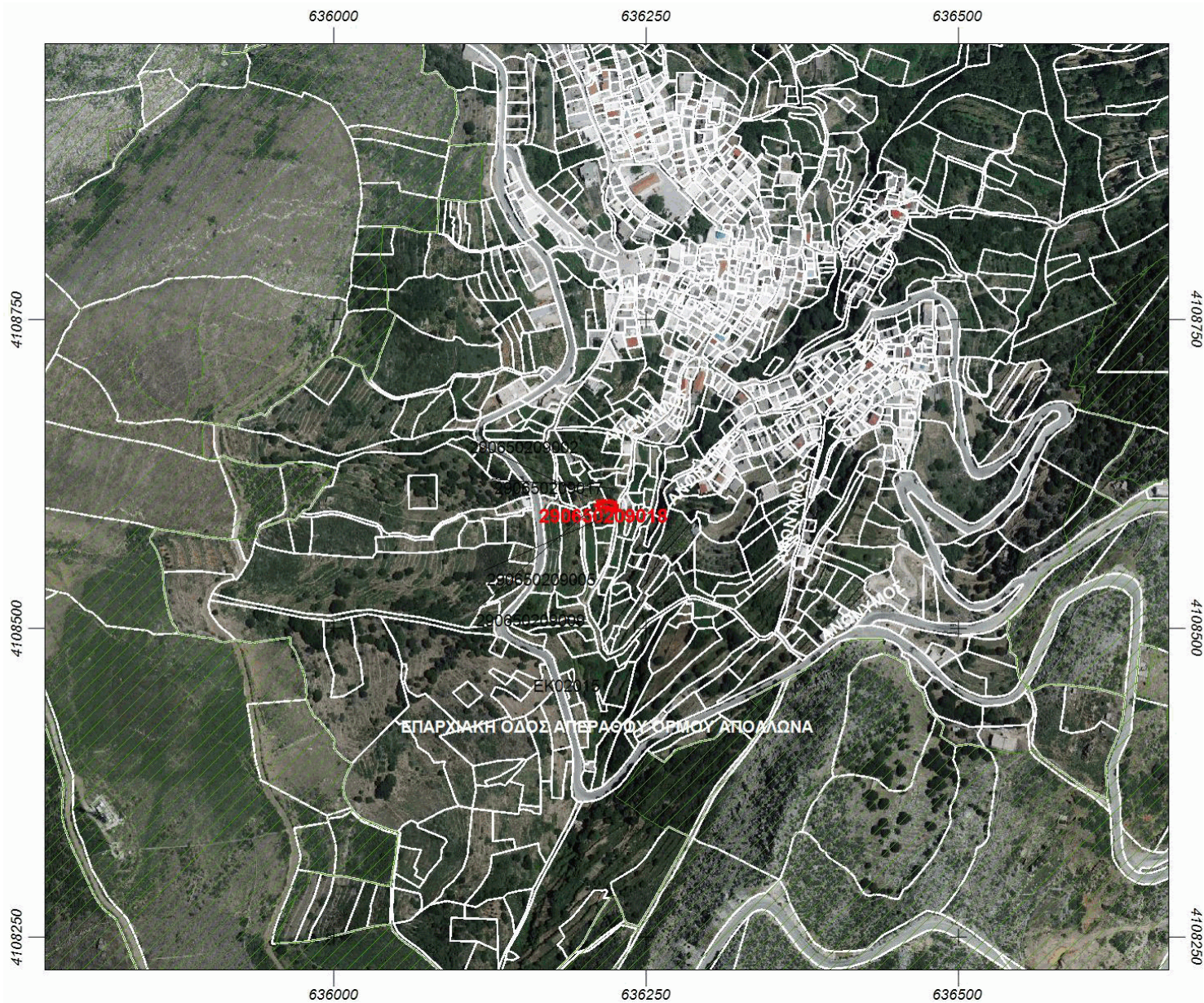



ΑΠΟΣΠΑΣΜΑ ΚΤΗΜΑΤΟΛΟΓΙΚΟΥ ΔΙΑΓΡΑΜΜΑΤΟΣ ΑΝΑΡΤΗΣΗΣ



ΚΛΙΜΑΚΑ 1 : 5000

Φωτοληψία: 2007 έως 2009

ΥΠΟΜΝΗΜΑ

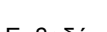
-  Οριο γεωτεμαχίου που αφορά το απόσπασμα
-  Οριο γεωτεμαχίου
-  Οριο χώρου αποκλειστικής χρήσης διηρημένων ιδιοκτησιών
-  Ζώνη δουλείας
-  Διεκδικούμενη δασική έκταση
-  Οριο νομής από αναδασμό

Εμβαδόν γεωτεμαχίου από κτηματογράφηση: 77 τ.μ.
 Εμβαδόν Δήλωσης/Τίτλου: 76,00 τ.μ.

Αποδεκτή απόκλιση εμβαδού: ±5,36 τ.μ.

Σύστημα Αναφοράς: Ε.Γ.Σ.Α. '87

ΟΜΟΡΟΙ ΙΔΙΟΚΤΗΤΕΣ ΤΟΥ ΓΕΩΤΕΜΑΧΙΟΥ ΜΕ ΚΑΕΚ: 290650209018

ΚΑΕΚ ΟΜΟΡΟΥ ΓΕΩΤΕΜΑΧΙΟΥ	ΟΝΟΜΑΤΕΠΩΝΥΜΟ ΙΔΙΟΚΤΗΤΗ
290650209005	ΚΟΥΦΟΠΟΥΛΟΥ ΑΙΚΑΤΕΡΙΝΗ
290650209005	ΚΟΥΦΟΠΟΥΛΟΥ ΚΑΛΛΙΟΠΗ
290650209002	ΜΑΝΩΛΑΣ ΔΗΜΗΤΡΙΟΣ
290650209002	ΜΑΝΩΛΑΣ ΣΤΥΛΙΑΝΟΣ
290650209009	ΝΤΑΛΙΑΝΗ ΔΗΜΗΤΡΑ
290650209009	ΝΤΑΛΙΑΝΗ ΙΩΑΝΝΑ
290650209009	ΝΤΑΛΙΑΝΗΣ ΑΘΑΝΑΣΙΟΣ

ΣΥΝΤΕΤΑΓΜΕΝΕΣ ΚΟΡΥΦΩΝ ΓΕΩΤΕΜΑΧΙΟΥ ΜΕ ΚΑΕΚ: 290650209018

ΑΑ	Συντεταγμένες κορυφών του γεωτεμαχίου	
	Χ	Υ
1	636218.890	4108602.660
2	636226.975	4108600.371
3	636226.000	4108594.000
4	636224.000	4108596.000
5	636221.000	4108597.000
6	636214.000	4108598.000
7	636210.824	4108598.000
8	636210.274	4108601.278
9	636218.890	4108602.660

Παρατηρήσεις

1. Η ακρίβεια των συντεταγμένων είναι αυτή που ορίζεται από τις τεχνικές προδιαγραφές του Εθνικού Κτηματολογίου, με τις οποίες συντάχθηκαν τα κτηματολογικά διαγράμματα.
2. Το πλήθος των δεκαδικών ψηφίων στις συντεταγμένες δεν υποδηλώνει την ακρίβεια τους, αλλά δίνεται ώστε να ελαχιστοποιηθεί τυχόν σφάλμα στρογγύλευσης στον υπολογισμό του εμβαδού.
3. Η κλίμακα απόδοσης του διαγράμματος εξυπηρετεί την ευκρίνεια του σχεδίου και δεν αντιστοιχεί απαραίτητα στην ακρίβεια συλλογής των δεδομένων.