

ΠΕΡΙΦΕΡΕΙΑΚΗ ΕΝΟΤΗΤΑ : ΝΑΞΟΥ
 ΔΗΜΟΣ : ΝΑΞΟΥ ΚΑΙ ΜΙΚΡΩΝ ΚΥΚΛΑΔΩΝ
 ΔΗΜΟΤΙΚΗ ΕΝΟΤΗΤΑ : ΔΡΥΜΑΛΙΑΣ
 ΔΗΜΟΤΙΚΗ ΚΟΙΝΟΤΗΤΑ : ΚΟΡΩΝΟΥ

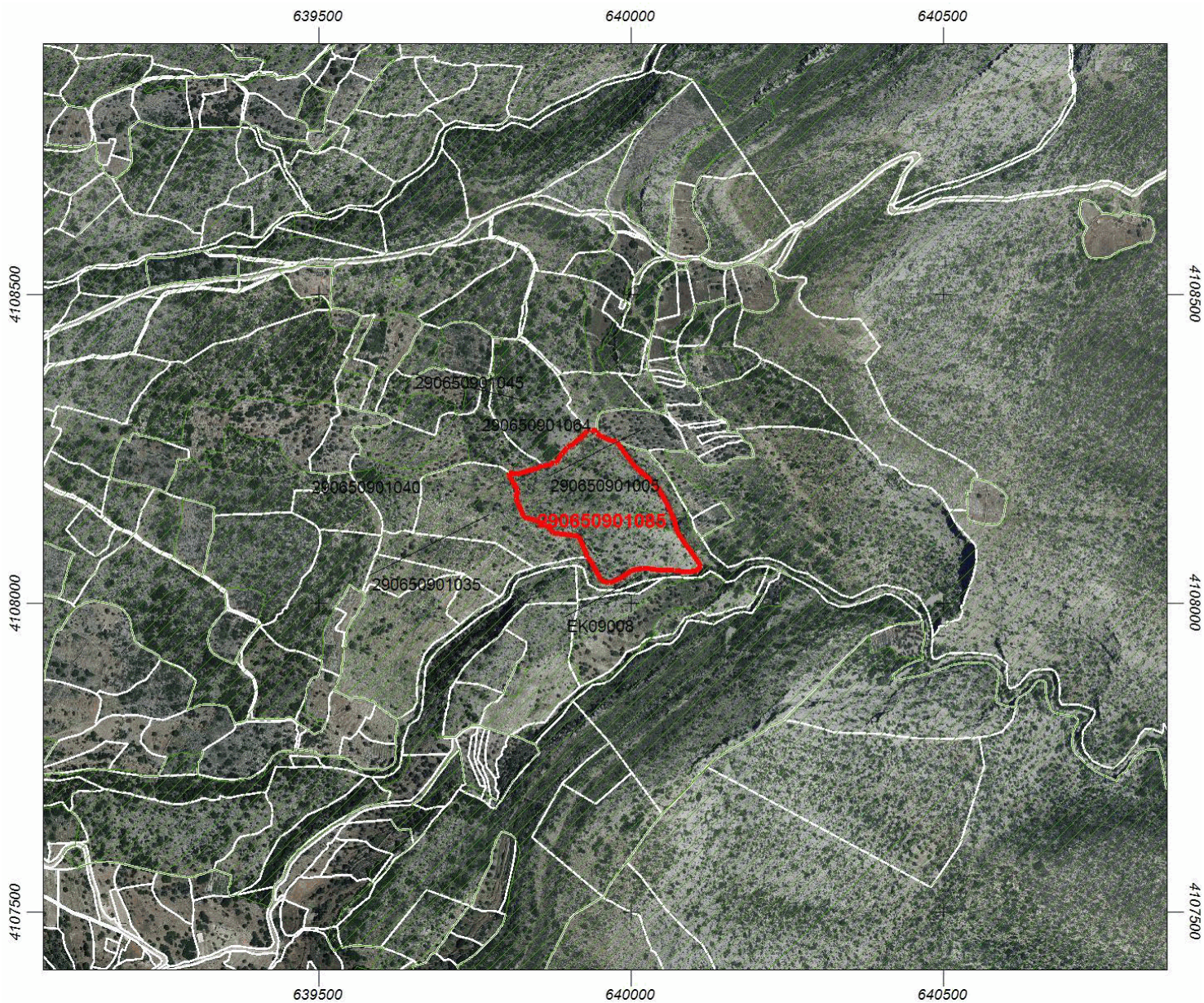

ΚΩΔΙΚΟΣ ΑΡΙΘΜΟΣ ΕΘΝΙΚΟΥ ΚΤΗΜΑΤΟΛΟΓΙΟΥ: **290650901085**







ΑΠΟΣΠΑΣΜΑ ΚΤΗΜΑΤΟΛΟΓΙΚΟΥ ΔΙΑΓΡΑΜΜΑΤΟΣ ΑΝΑΡΤΗΣΗΣ



ΚΛΙΜΑΚΑ 1 : 10000

Φωτοληψία: 2007 έως 2009

ΥΠΟΜΝΗΜΑ

-  Οριο γεωτεμαχίου που αφορά το απόσπασμα
-  Οριο γεωτεμαχίου
-  Οριο χώρου αποκλειστικής χρήσης διηρημένων ιδιοκτησιών
-  Ζώνη δουλείας
-  Διεκδικούμενη δασική έκταση
-  Οριο νομής από αναδασμό

Εμβαδόν γεωτεμαχίου από κτηματογράφηση: 39329 τ.μ.
 Εμβαδόν Δήλωσης/Τίτλου: 40.867,34 τ.μ.
 Εμβαδό τμήματος δασικού χαρακτήρα: 37.998 τ.μ.

Αποδεκτή απόκλιση εμβαδού: ±1780,75 τ.μ.

Σύστημα Αναφοράς: Ε.Γ.Σ.Α. '87

ΟΜΟΡΟΙ ΙΔΙΟΚΤΗΤΕΣ ΤΟΥ ΓΕΩΤΕΜΑΧΙΟΥ ΜΕ ΚΑΕΚ: 290650901085

ΚΑΕΚ ΟΜΟΡΟΥ ΓΕΩΤΕΜΑΧΙΟΥ	ΟΝΟΜΑΤΕΠΩΝΥΜΟ ΙΔΙΟΚΤΗΤΗ
290650901064	ΕΛΛΗΝΙΚΟ ΔΗΜΟΣΙΟ-ΥΠΟΥΡΓΕΙΟ ΠΕΡΙΒΑΛΛΟΝΤΟΣ ΚΑΙ ΕΝΕΡΓΕΙΑΣ-ΔΙΕΥΘΥΝΣΗ ΔΑΣΩΝ ΚΥΚΛΑΔΩΝ
290650901005	ΜΑΝΔΗΛΑΡΑΣ ΔΗΜΗΤΡΙΟΣ

ΑΑ	Συντεταγμένες κορυφών του γεωτεμαχίου	
	Χ	Υ
1	639929.883	4108073.139
2	639927.896	4108083.372
3	639916.236	4108108.558
4	639897.113	4108110.890
5	639875.192	4108113.688
6	639865.864	4108126.281
7	639845.342	4108134.677
8	639829.950	4108138.408
9	639816.424	4108168.724
10	639818.756	4108183.650
11	639807.563	4108201.840
12	639804.560	4108211.847
13	639810.755	4108210.045
14	639817.247	4108209.120
15	639820.992	4108209.813
16	639827.048	4108211.800
17	639836.445	4108213.333
18	639841.530	4108215.136
19	639852.689	4108218.610
20	639858.977	4108222.585
21	639867.359	4108222.178
22	639871.473	4108225.274
23	639878.270	4108225.367
24	639881.090	4108226.661
25	639883.447	4108231.883
26	639886.169	4108237.124
27	639890.528	4108241.998
28	639895.331	4108248.645
29	639898.951	4108251.820
30	639906.796	4108256.129
31	639913.667	4108262.333
32	639920.316	4108267.945
33	639924.527	4108272.598
34	639931.386	4108280.243
35	639936.276	4108280.298

36	639945.570	4108278.575
37	639946.444	4108274.643
38	639948.280	4108271.846
39	639952.036	4108268.972
40	639957.014	4108267.837
41	639962.429	4108265.480
42	639968.193	4108263.123
43	639977.915	4108261.547
44	639987.848	4108245.515
45	640008.659	4108218.888
46	640024.836	4108204.257
47	640046.021	4108181.540
48	640060.485	4108154.293
49	640070.114	4108131.961
50	640074.736	4108115.982
51	640085.328	4108098.463
52	640099.965	4108079.404
53	640112.483	4108059.575
54	640106.621	4108052.437
55	640090.602	4108049.350
56	640070.915	4108051.858
57	640050.071	4108052.630
58	640031.339	4108054.643
59	640018.587	4108056.188
60	640001.777	4108052.325
61	639979.944	4108038.226
62	639966.419	4108032.431
63	639954.440	4108034.749
64	639944.303	4108050.793
65	639936.381	4108066.823
66	639929.883	4108073.139

Παρατηρήσεις

1. Η ακρίβεια των συντεταγμένων είναι αυτή που ορίζεται από τις τεχνικές προδιαγραφές του Εθνικού Κτηματολογίου, με τις οποίες συντάχθηκαν τα κτηματολογικά διαγράμματα.
2. Το πλήθος των δεκαδικών ψηφίων στις συντεταγμένες δεν υποδηλώνει την ακρίβεια τους, αλλά δίνεται ώστε να ελαχιστοποιηθεί τυχόν σφάλμα στρογγύλευσης στον υπολογισμό του εμβαδού.
3. Η κλίμακα απόδοσης του διαγράμματος εξυπηρετεί την ευκρίνεια του σχεδίου και δεν αντιστοιχεί απαραίτητα στην ακρίβεια συλλογής των δεδομένων.