

ΠΕΡΙΦΕΡΕΙΑΚΗ ΕΝΟΤΗΤΑ : ΝΑΞΟΥ
 ΔΗΜΟΣ : ΝΑΞΟΥ ΚΑΙ ΜΙΚΡΩΝ ΚΥΚΛΑΔΩΝ
 ΔΗΜΟΤΙΚΗ ΕΝΟΤΗΤΑ : ΔΡΥΜΑΛΙΑΣ
 ΔΗΜΟΤΙΚΗ ΚΟΙΝΟΤΗΤΑ : ΜΟΝΗΣ

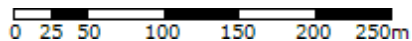

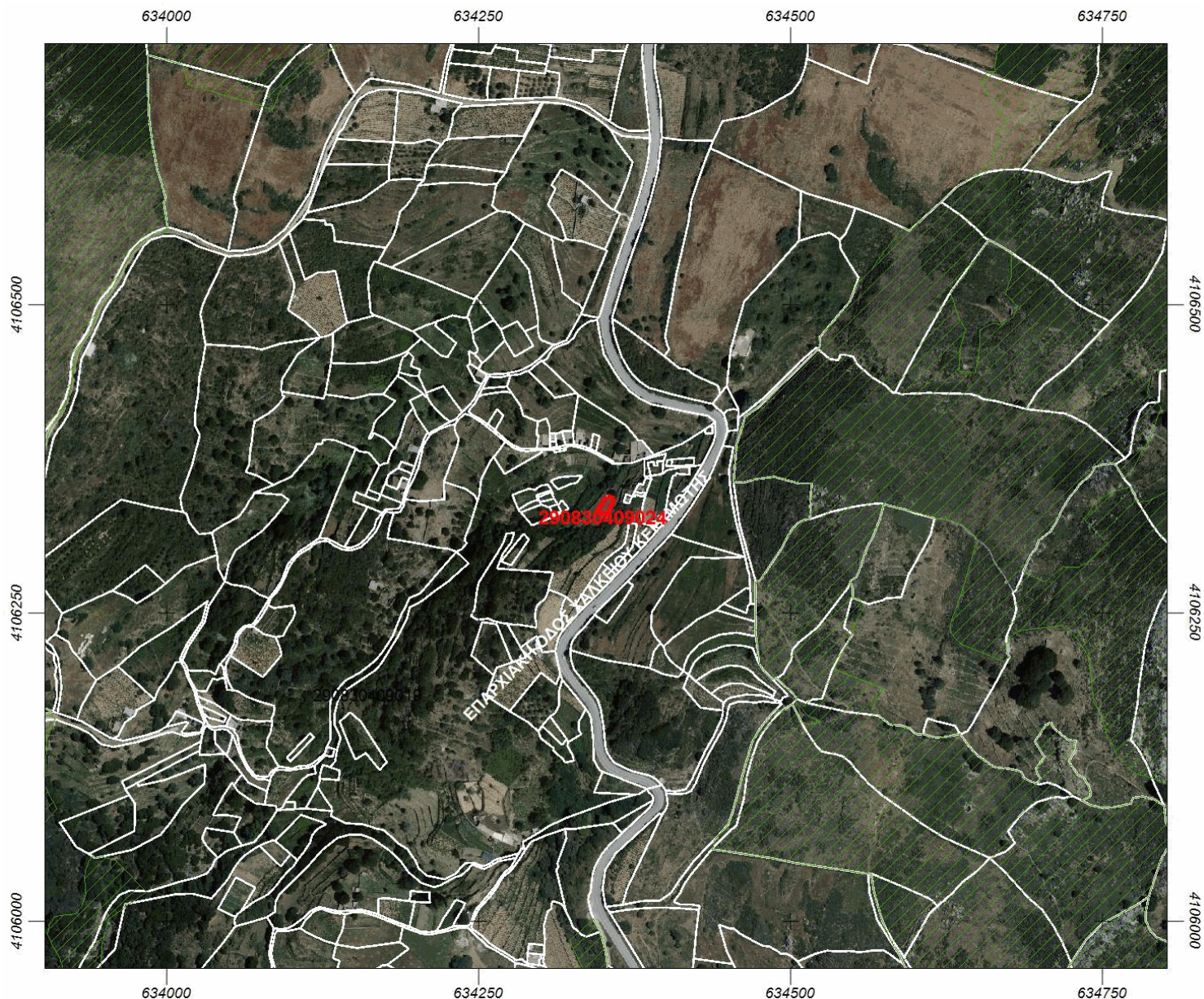





ΚΩΔΙΚΟΣ ΑΡΙΘΜΟΣ ΕΘΝΙΚΟΥ ΚΤΗΜΑΤΟΛΟΓΙΟΥ: **290830409024**

ΑΠΟΣΠΑΣΜΑ ΚΤΗΜΑΤΟΛΟΓΙΚΟΥ ΔΙΑΓΡΑΜΜΑΤΟΣ ΑΝΑΡΤΗΣΗΣ



ΚΛΙΜΑΚΑ 1 : 5000

- ΥΠΟΜΝΗΜΑ**
-  Οριο γεωτεμαχίου που αφορά το απόσπασμα
 -  Οριο γεωτεμαχίου
 -  Οριο χώρου αποκλειστικής χρήσης διηρημένων ιδιοκτησιών
 -  Ζώνη δουλείας
 -  Διεκδικούμενη δασική έκταση
 -  Οριο νομής από αναδασμό

Φωτοληψία: 2007 έως 2009

Εμβαδόν γεωτεμαχίου από κτηματογράφηση: 102 τ.μ.
 Εμβαδόν Δήλωσης/Τίτλου: 100,00 τ.μ.

Αποδεκτή απόκλιση εμβαδού: ±7,17 τ.μ.

Σύστημα Αναφοράς: Ε.Γ.Σ.Α. '87

ΑΑ	Συντεταγμένες κορυφών του γεωτεμαχίου	
	Χ	Υ
1	634358.972	4106342.392
2	634356.239	4106336.185
3	634352.162	4106329.026
4	634345.335	4106331.810
5	634353.322	4106344.536
6	634358.972	4106342.392

Παρατηρήσεις

1. Η ακρίβεια των συντεταγμένων είναι αυτή που ορίζεται από τις τεχνικές προδιαγραφές του Εθνικού Κτηματολογίου, με τις οποίες συντάχθηκαν τα κτηματολογικά διαγράμματα.
2. Το πλήθος των δεκαδικών ψηφίων στις συντεταγμένες δεν υποδηλώνει την ακρίβεια τους, αλλά δίνεται ώστε να ελαχιστοποιηθεί τυχόν σφάλμα στρογγύλευσης στον υπολογισμό του εμβαδού.
3. Η κλίμακα απόδοσης του διαγράμματος εξυπηρετεί την ευκρίνεια του σχεδίου και δεν αντιστοιχεί απαραίτητα στην ακρίβεια συλλογής των δεδομένων.